

BILAN ASSEMBLEE GENERALE

SAISON SPORTIVE 2018-2019



25/06/2019

SOMMAIRE

| | |
|---|-----------|
| I Rapport Moral | Page 3 |
| 1. Présentation du bureau | Page 3 |
| 2. Présentation de l'équipe technique | Page 3 |
| 3. Les formations | Page 4 |
| 4. L'effectif de la saison 2018-2019 | Pages 4-5 |
| 5. Les stages organisés durant l'année | Page 5 |
| 6. Les manifestations sportives annuelles | Page 6 |
| 7. Les différentes actions | Page 6 |
| | |
| II Rapport Technique et Culturel | Page 7 |
| 1. Les résultats sportifs en individuel | Page 7 |
| 2. Les résultats sportifs des ensembles | Page 8 |
| 3. Bilan de la saison sportive | Page 8 |
| 4. Partenariat culturel | Page 9 |
| 5. Informations diverses | Page 9 |
| | |
| III Rapport Financier | Page 10 |
| 1. Point et constat | Page 10 |
| | |
| IV Perspectives | Page 11 |

RAPPORT MORAL

1) Présentation du bureau

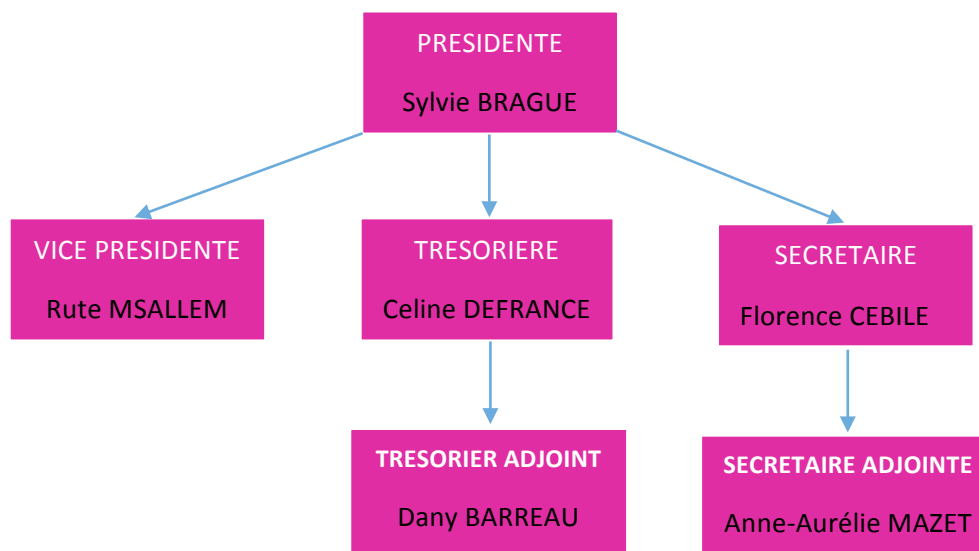

2) Présentation de l'équipe technique

Sept entraîneurs et une aide-animatrice ont assuré le suivi de nos athlètes sur les gymnases de Lilian Thuram, Marcel Paul et Léo Lagrange.



3) Les formations

Dans un souci de professionnalisation, et afin de répondre favorablement aux exigences de la FFGym, le club a proposé à ses entraîneurs de parfaire leur cursus professionnel par le biais de différentes formations. Deux gymnastes compétitrices ont également bénéficié d'une première formation. Voici le détail :

JUGE

Juge Niveau 1 : Lou Patin et Méline Constance (Gymnastes) (Validé par les 2)

Juge Niveau 2 : Clémence Aubier et Christina Olivier (Validé par Clémence Aubier)

Juge Niveau 3 : Astrid Granéro et Typhanie Landié (Validé par les 2)

Grâce à ces formations, le club compte aujourd'hui 11 juges dont 6 de niveau 1, 1 de niveau 2 et 4 de niveau 3.

A NOTER : Ces formations sont essentielles pour le club car lors de chaque compétition où sont engagées nos gymnastes le club doit présenter des juges sous peine de recevoir une amende.

CQP (Certificat de Qualification Professionnelle) :

- Thuy-Van Tran-Van-Thoan : Validé
- Clémence Aubier (le présente sur 2 ans) : première année validée

MONITEUR FEDERAL (Sur 2 ans)

Première année de formation effectuée par 4 entraîneurs :

- Clémence Aubier
- Cindy Barreau
- Typhaine Landié
- Thuy-Van Tran-Van-Thoan

4) L'effectif de la saison 2018/2019

A la rentrée de septembre 2018, nous comptons 108 licenciées contre 125 en septembre 2017. Cette diminution des effectifs s'explique en partie par un manque d'information au sujet de la réouverture du gymnase Lilian Thuram lors du forum de septembre 2018.

L'impossibilité d'utilisation de ce gymnase, entraînant une réorganisation tardive des créneaux de GR sur d'autres structures sportives municipales, n'a pas permis de garantir le contentement de toutes les personnes désireuses de faire de la GR.

Il y a 16 groupes, dont 9 ensembles qui sont inscrits en compétition et 3 groupes en Coupe Formation :

- 1 groupe de débutante,
- 2 groupes Loisirs (8 -9 ans),
- 1 groupe Loisirs (10 ans et +),
- 1 groupe en Coupe Formation 2,
- 1 groupe en Coupe Formation 3,
- 1 groupe en Coupe Formation 4,
- 1 ensemble Régionale (10-11ans),
- 1 ensemble Régionale (12-13ans),
- 1 ensemble Régionale (14-15 ans),
- 1 duo Régionale (10-11ans),
- 1 ensemble Trophée Fédéral B (10-11 ans),
- 1 ensemble Trophée Fédéral B (14-15 ans),
- 1 ensemble Trophée Fédéral B (16-17 ans),
- 1 ensemble Trophée Fédéral A (14-15 ans),
- 1 ensemble Nationale (toutes catégories).

Et 25 gymnastes concourent en compétition individuelle. Il y en avait 32 l'an dernier.

5) Les stages organisés durant l'année

Stages Compétition

Cinq stages de préparation aux compétitions ont été organisés dans l'année pendant les vacances scolaires :

- Début Juillet
- Fin Août
- Aux vacances de la Toussaint
- Aux vacances de Février
- Aux vacances de Pâques

Ces stages se déroulent en fin de journée sur tous les jours de la semaine.

Stages Loisir

Une journée de stage dédiée aux groupes loisirs a été organisée le 24 Mai. Ce dernier ayant rencontré un vif succès, il sera désormais organisé aux vacances de la Toussaint, de Février et de Pâques.

6) Les manifestations sportives annuelles

Trois grandes manifestations organisées par la section ont rythmé cette année sportive :

- Le **Gala d'hiver**, le 10 février 2019 au Parc des Sports.

Ce gala permet de présenter une partie des enchaînements individuels et ensembles. Il a été suivi d'un goûter et une vente de vêtements du club, d'engins et de justaucorps d'occasion a été organisée au profit du club

- La **Coupe de l'Élan**, le 20 avril 2019 au Parc des Sports.

La 4^{ème} édition de cette manifestation entièrement dédiée aux groupes de débutantes et de loisirs a mobilisé l'ensemble des entraîneurs et du bureau.

L'objectif de cette Coupe de l'Élan est à la fois de permettre aux entraîneurs d'évaluer les acquisitions techniques et physiques des gymnastes, de proposer à certaines d'accéder à un groupe compétition à la rentrée prochaine mais aussi et surtout de réunir gymnastes et parents autour d'un événement sportif local.

- Le **Gala de clôture**, le 29 juin 2019 au Parc des Sports.

Ce gala se déroule en deux parties : la première partie est consacrée à la démonstration d'enchaînements des individuelles et des ensembles présentés en compétition dans l'année. La deuxième partie est un spectacle de clôture sur le thème "des prénoms".

7) Les différentes actions

L'opération textile

Comme chaque année, le club a remis en place la vente de vestes et de débardeurs. La volonté du club est de permettre à toutes les filles de pouvoir s'entraîner aux couleurs du club. Cette démarche est également valable pour les parents des gymnastes qui ont pu, cette année, acheter du textile personnalisé avec slogan.

La vente de calendriers

Pour marquer la saison et garantir un beau souvenir aux filles, le club a renouvelé la vente de calendriers personnalisés avec la photo des gymnastes.

RAPPORT TECHNIQUE ET CULTURELLE

1) Les résultats sportifs en individuel

| | Catégories | Département | Inter-Départements | Région | Championnat de France |
|--------------------------|----------------------------|---------------|--------------------|---------|-----------------------|
| Janisse AMAH | Régionale 1 14 – 15 ans | 11 / 14 | 2 / 24 | 12 / 34 | - |
| Clémence AUBIER | Nationale C 18 ans et + | 7 / 17 | 9 / 26 | 24 / 40 | - |
| Cindy BARREAU | Nationale C 18 ans et + | 16 / 17 | 7 / 26 | 34 / 40 | - |
| Thaïs BASSEZ | Fédérale 14 – 15 ans | 10 / 18 | 13 / 30 | - | - |
| Luthna BAZILE-BODINEAU | Régionale 1 10 – 11 ans | 12 / 13 | 5 / 27 | 21 / 35 | - |
| Méline CONSTANCE | Régionale 1 14 – 15 ans | 7 / 14 | 1 / 24 | 9 / 35 | - |
| Fanny DEFRANCE | Régionale 1 16 – 17 ans | 7 / 8 | 9 / 10 | - | - |
| Kelsie FORTIN | Régionale 1 10 – 11 ans | 9 / 13 | 7 / 27 | 31 / 35 | - |
| Julie GIRODON | Nationale C 18 ans et + | 15 / 17 | 23 / 26 | - | - |
| Juna GUYON-LECLERC | Régionale 1 10 – 11 ans | 1 / 13 | 2 / 27 | 24 / 35 | - |
| Gwendoline MASSE | Régionale 2 18 ans et + | 1 / 1 | Forfait | - | - |
| Camille MAZET | Régionale 1 12 – 13 ans | 12 / 13 | 8 / 10 | - | - |
| Marion MAZET | Régionale 1 10 – 11 ans | 7 / 13 | 1 / 27 | 17 / 35 | - |
| Kim MIGNOT | Régionale 1 14 – 15 ans | 4 / 14 | 20 / 24 | - | - |
| Maïssa MSALLEM | Fédérale 14 – 15 ans | 14 / 18 | 11 / 30 | 39 / 39 | - |
| Myriam MSALLEM | Régionale 1 16 – 17 ans | 5 / 8 | 2 / 10 | 17 / 30 | - |
| Nahéma PAIRAULT | Régionale 1 10 – 11 ans | 11 / 13 | 10 / 17 | 24 / 35 | - |
| Clémence PAITIER | Régionale 2 16 -17 ans | 4 / 4 | 1 / 20 | - | - |
| Lou PATIN | Régionale 1 14 – 15 ans | 3 / 14 | 19 / 24 | - | - |
| Noa ROLANDO | Fédérale 14 – 15 ans | 16 / 18 | 16 / 30 | - | - |
| Adéla ROMAN | Régionale 1 10 – 11 ans | 6 / 13 | 6 / 27 | 19 / 35 | - |
| Thuy-Van TRAN –VAN-THOAN | Nationale C 18 ans et + | 14 / 17 | 11 / 26 | 36 / 40 | - |
| Manon VINCENTI | Régionale 1 16 – 17 ans | 6 / 8 | 6 / 10 | 21 / 30 | - |
| Ambre VIDALI – JUSTON | Fédérale 14 – 15 ans | 16 / 18 | 16 / 30 | - | - |
| Andréa ZENGOVSKI | Régionale 1 16 – 17 ans | 4 / 8 | 8 / 10 | - | - |

2) Les résultats sportifs des ensembles

➤ 9 équipes engagées en compétition toutes catégories confondues :

| Catégories | Département | Inter - Départements | Région | Championnat de France |
|-----------------------------|--------------|-------------------------|---------------|--------------------------|
| Régionales 10 –11 ans | 2 / 5 | 2 / 11 | 5 / 16 | - |
| Régionales 12 –13 ans | 5 / 7 | 7 / 9 | 10 / 15 | - |
| Régionales 14–15 ans | 3 / 3 | 3 / 6 | 2 / 13 | - |
| Duo régionales 10-11 ans | 1 / 1 | 2 / 3 | 5 / 5 | - |
| Fédérales B 10-11 ans | 6 / 8 | 6 / 15 | 3 / 31 | 3 / 31 |
| Fédérales B 14-15 ans | 9 / 10 | 2 / 14 | 14 / 30 | - |
| Fédérales B 16-17 ans | 4 / 5 | 6 / 7 | 20 / 20 | - |
| Fédérales A 14-15 ans | 6 / 6 | 5 / 9 | 10 / 15 | - |
| Nationales T.C. | 3 / 3 | 5 / 8 | 13 / 15 | - |

3) Bilan de la saison sportive

Une très belle année sportive riche de bons résultats et prometteuse pour la saison prochaine s'est déroulée.

A noter parmi les bons résultats de nos gymnastes cette saison :

- L'équipe Régionales des 14-15 ans qui se classe 2^{ème} à la Région
- L'équipe TFB 10-11 qui se classe 3^{ème} ex-aequo aux championnats de France pour sa première participation à ce niveau.

Grâce à tous ces bons résultats sportifs, L'ELAN GR se place :

Département : 4^{ème} club sur 14 soit 2 places de gagnées

Région : 27^{ème} club sur 79 soit 6 places de gagnées

National : 76^{ème} club sur 439 soit 35 places de gagnées.

4) Partenariat culturel

Une belle surprise est venue frapper à la porte du club cette année.

Fany Chevalier, metteur en scène de l'opéra Brundibar, recherchait des enfants ayant de bonne notion de GR pour pouvoir effectuer une chorégraphie avec des rubans phosphorescents dans l'obscurité entre les deux actes de cet opéra.

L'une de nos gymnastes de 10 ans, Nahéma Pairault, a participé à deux représentations le 28 mars au Théâtre El Duende à Ivry sur Seine.

5) Informations diverses

- Le report de l'ouverture de Lillian prévue initialement le 17 septembre 2018 a une fois de plus impacté notre section. Lors du forum, notre planning sur Lillian était prêt et il a fallu tout réorganiser sur Léo Lagrange (ce qui a décalé le début des entraînements des groupes loisirs (octobre 2018)) et sur le gymnase Marcel Paul.

Les différents éléments d'information annonçant une nouvelle date d'ouverture au 19 novembre ont également impacté l'organisation de notre section et celle des parents. L'ouverture officielle ayant eut lieu en Janvier.

- Une réunion bureau-entraîneurs avec les parents des groupes loisirs a eu lieu le 5 décembre 2018 afin d'expliquer le rôle de chacun.

RAPPORT FINANCIER

| RECETTES | | DEPENSES | |
|---------------------------------------|-----------------|---|-----------------|
| Subventions Municipales | 4 365 € | Salaires | 30 566 € |
| Subventions Conseil Général | 600 € | Formations et Arbitrages | 5 427 € |
| Cotisations | 22 882 € | Fédération (Licences, Compétitions, Divers) | 6 470 € |
| Stages | 1 914 € | Voyages et Déplacements Encadrés | 1 879 € |
| Rétribution Fédération Sportive | 10 € | Matériel Bureautiques et frais annexes | 95 € |
| Rétribution Formations | 94 € | Communication | 51 € |
| Participation Habillement et Matériel | 989 € | Equipement Sportif | 2 749 € |
| Ventes diverses | 589 € | Frais de réception | 95 € |
| | 31 443 € | | 47 332 € |

1) Point et constat

Sur les dépenses

- Pour augmenter la qualité de la prise en charge des gymnastes, le club se professionnalise de plus en plus et donc fournit à ses enseignants l'opportunité de pouvoir être de mieux en mieux qualifié. Ces perspectives d'évolution entraînant également des revalorisations salariales, ce qui explique une hausse des salaires par rapport à la saison passée.
- Bienveillant et afin de garantir une bonne qualité d'enseignement pour toutes les gymnastes, le club fait le choix d'acheter du matériel enclin à la bonne pratique des filles. Ce matériel coûte malheureusement de plus en plus cher également.

Sur les recettes

- La non réouverture du gymnase Lilian Thuram a entraîné une diminution du nombre de gymnastes par rapport à la saison dernière. Cette baisse non négligeable entraînant par la même un nombre moins important des cotisations et des participations aux stages.
- Comme chaque année, nous constatons malheureusement une baisse important des subventions municipales et générales en comparatif des autres années.
- On constate une nette amélioration de la participation des familles sur l'habillement de leurs enfants.
- En ce qui concerne les opérations textiles et de calendrier, on remarqua également une légère baisse des recettes (dues en partie à la baisse du nombre de gymnastes).

Sur les Formations

- En vue de l'amélioration de la qualité de service du club et des prestations de nos entraîneurs, le club va présenter Cindy Barreau, Astrid Granéro, Typhaine Landié et Thuy-Van Tran Van-Toan sur la formation de juge 4.

Sur l'Enseignement

- Afin de répondre favorablement à une forte demande des parents, le club va ouvrir un créneau pour les 5 ans.
- Fort de sa réussite lors de la première cession de stage loisir au mois de Mai, le club a décidé de mettre en place des stages loisirs lors des vacances de la Toussaint, de Février et de Pâques.

Sur la communication

- Organisation d'une réunion avec les parents des groupes loisirs et avec les parents des groupes compétitions afin d'expliquer le rôle attendu des parents, des gymnastes, des entraîneurs et du bureau.
- Renforcement et diversification de la communication auprès des parents pour mieux informer les gymnastes et leurs parents.

Sur les évènements

- Organisation d'un moment de convivialité entre les parents, les entraîneurs et le bureau le samedi 28 septembre 2019 lors de la soirée GR.
- En fonction de l'avancée des travaux de Lilian Thuram, dépôt de candidature pour l'organisation d'une compétition inter-départements.

Le rapport moral est voté à l'unanimité.

Le rapport financier est voté à l'unanimité.

La séance est levée et se poursuit avec l'élection du bureau pour la saison 2019/2020.

Se sont portés candidats : Florence Cébile, Céline Defrance, Rute Msallem, Dany Barreau, Sylvie Brague, Anne-Aurélié Mazet, Sébastien Fortin et Christine Carpentier.

Sylvie BRAGUE
Présidente Élan G.R.